

MAPA DO CELÓW PROJEKTOWYCH

skala 1 : 500

Powiat - tarnogórski
Gmina: - Zbrosławice 241309_2
Obwód: - Ptakowice 0014
Obiekt: - Ptakowice ul. Wyzwolenia dz. 1315/239
Wykonawca: Wektor Olaf Hazelbusz
ul. Łączna 9
42-675 Przezchlebie

Mapę sporządził Olaf Hazelbusz upr. zakres 1 i 2 nr 21568
ID: - GP.Z.6642.1.664.2025
Układ płaskich prostokątnych - 2000 strefa 6
sekcja 6.133.27.15.3.4, 6.133.27.15.4.3
Układ wysokości: PL-EVRF2007-NH
Opracowano dnia 17.03.2025

----- Obszar aktualizacji

----- Tereny o różnym przeznaczeniu według MPZP
naniesione graficznie

Niniejszy operat pomiarowy wykonany przez:
Wektor Olaf Hazelbusz
ul. Łączna 9, 42-675 Przezchlebie
upr. zakres 1 i 2 nr 21568
zarejestrowany w PODG-K w Tarnowskich Górach pod numerem
GP.Z.6642.1.664.2025 uzyskał pozytywny wynik weryfikacji w dniu
24.03.2025r. nr protokołu GP.Z.6642.1.664.2025_32089
Jestem świadomy odpowiedzialności karnej za złożenie
fałszywego oświadczenia, zgodnie z art 12b ust. 5b ustawy
Prawo geodezyjne i kartograficzne z dnia 17 maja 1989r.
(Dz.U.z2020r. poz.276 z późn. zm.)

GEODETA UPRAWNIONY
mgr inż. Olaf Hazelbusz
upr. zakres 1 i 2 nr 21568

WEKTOR Olaf Hazelbusz
USŁUGI GEODEZYJNE
biuro: 42-600 Tarnowskie Góry, ul. Głiwicka 35
telefon: 42-675 Przezchlebie, ul. Łączna 9
tel. 505 125 587

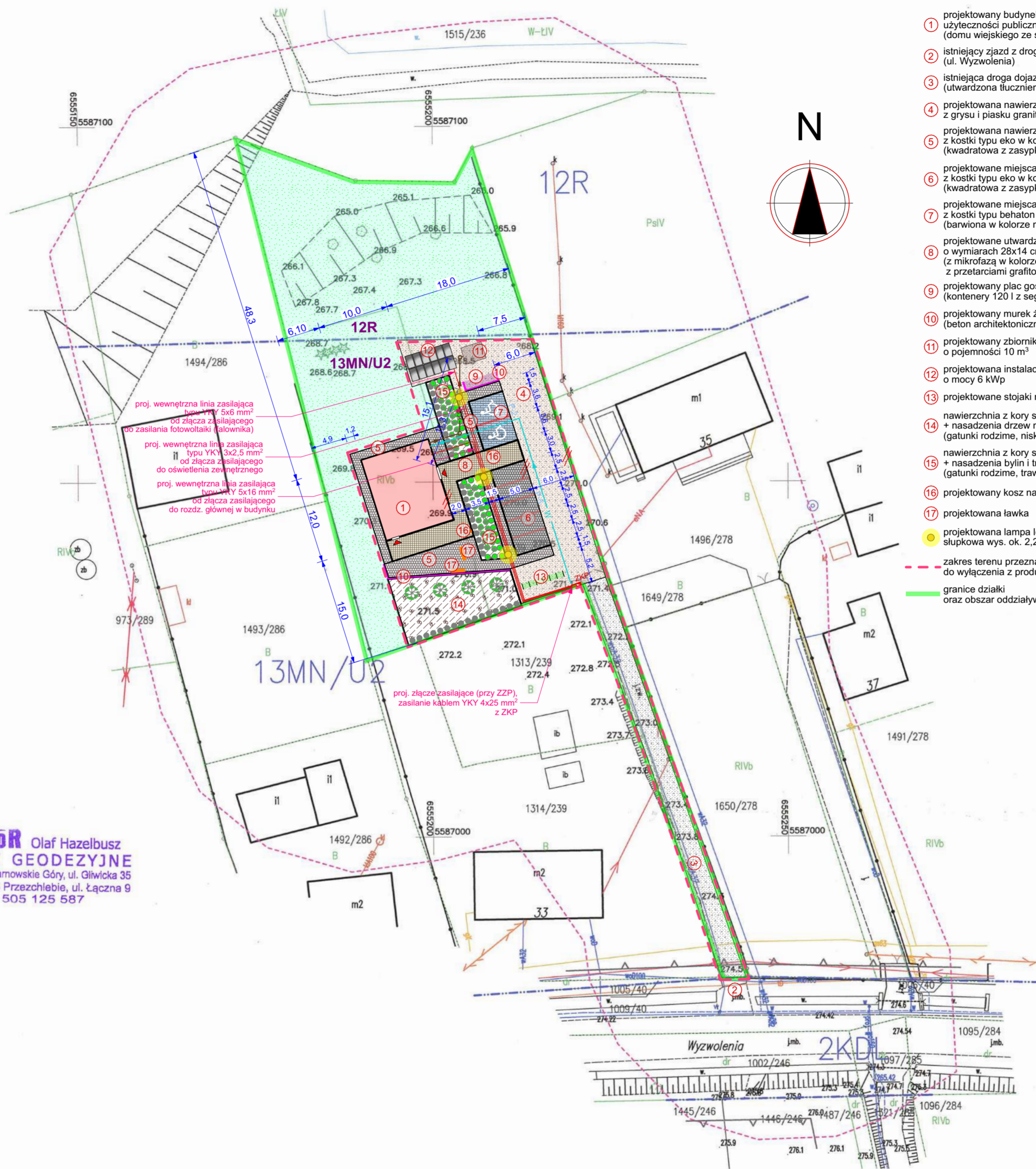

LEGENDA:

- projektowany budynek
użyteczności publicznej
(domu wiejskiego ze świetlicą)
 - istniejący zjazd z drogi publicznej
(ul. Wyzwolenia)
 - istniejąca droga dojazdowa
(utwardzona tłuczniami)
 - projektowana nawierzchnia przepuszczalna
z grys i piasku granitowego
 - projektowana nawierzchnia przepuszczalna
z kostki typu eko w kolorze rdzawym
(kwadratowa z zasypką grys granitowego)
 - projektowane miejsca postojowe
z kostki typu eko w kolorze grafitowym
(kwadratowa z zasypką grys granitowego)
 - projektowane miejsca postojowe dla ONP
z kostki typu behaton
(barwiona w kolorze niebieskim)
 - projektowane utwardzenia z kostki pełnej
o wymiarach 28x14 cm gr. 6 cm,
(z mikrofazą w kolorze jasno szarym,
z przetarciami grafitowymi)
 - projektowany plac gospodarczy na śmieć
(kontenery 120 l z segregacją)
 - projektowany murek żelbetowy
(beton architektoniczny)
 - projektowany zbiornik na ścieki sanitarne
o pojemności 10 m³
 - projektowana instalacja paneli fotowoltaicznych
o mocy 6 kWp
 - projektowane stojaki na rowery
 - nawierzchnia z kory sosnowej
+ nasadzenia drzew niskopiętnych
(gatunki rodzime, niskopienne typu klon)
 - nawierzchnia z kory sosnowej
+ nasadzenia bylin i traw
(gatunki rodzime, trawy, byliny)
 - projektowany kosz na śmieci
 - projektowana ławka
 - projektowana lampa ledowa,
słupkowa wys. ok. 2,2 m
- zakres terenu przeznaczanego
do wyłączenia z produkcji rolniczej
- granice działki
oraz obszar oddziaływania inwestycji

Jednostka projektowania:

Grzegorz Wróbel
ul. Sobieskiego 9/30
42-700 Lubliniec
tel. 503 428 980
www.gw-atelier.pl



ARCHITEKT GRZEGORZ WRÓBEL

Nazwa obiektu budowlanego:

**BUDOWA BUDYNKU
UŻYTECZNOŚCI PUBLICZNEJ
- WIELOFUNKCYJNEJ ŚWIE TLICY
WIEJSKIEJ W PTAKOWICACH**

Tytuł rysunku:

ZAGOSPODAROWANIE DZIAŁKI

ARCHITEKTURA

Imię i nazwisko projektanta:
mgr inż. arch.
GRZEGORZ WRÓBEL

Podpis projektanta:

Numer
uprawnień budowlanych:
12/OPOKK/2012Data sporządzenia:
31 MARZEC 2025

INST. SANITARNE

Imię i nazwisko projektanta:
mgr inż.
AGNIESZKA ŁĘGOSZ

Podpis projektanta:

Numer
uprawnień budowlanych:
OPL/1617/PBS/18Data sporządzenia:
31 MARZEC 2025

INST. ELEKTRYCZNE

Imię i nazwisko projektanta:
mgr inż.
SEBASTIAN KULIK

Podpis projektanta:

Numer
uprawnień budowlanych:
SLK/4170/POOE/12Data sporządzenia:
31 MARZEC 2025

Skala rysunku:

1:500

Numer rysunku:

PZD.1

PROJEKT CHRONIONY JEST PRAWAMI AUTORSKIMI.
KOPIOWANIE, POWIELANIE I DOKONYWANIE ZMIAN
W PROJEKCIE BEZ ZGODY AUTORA ZABRONIONE.

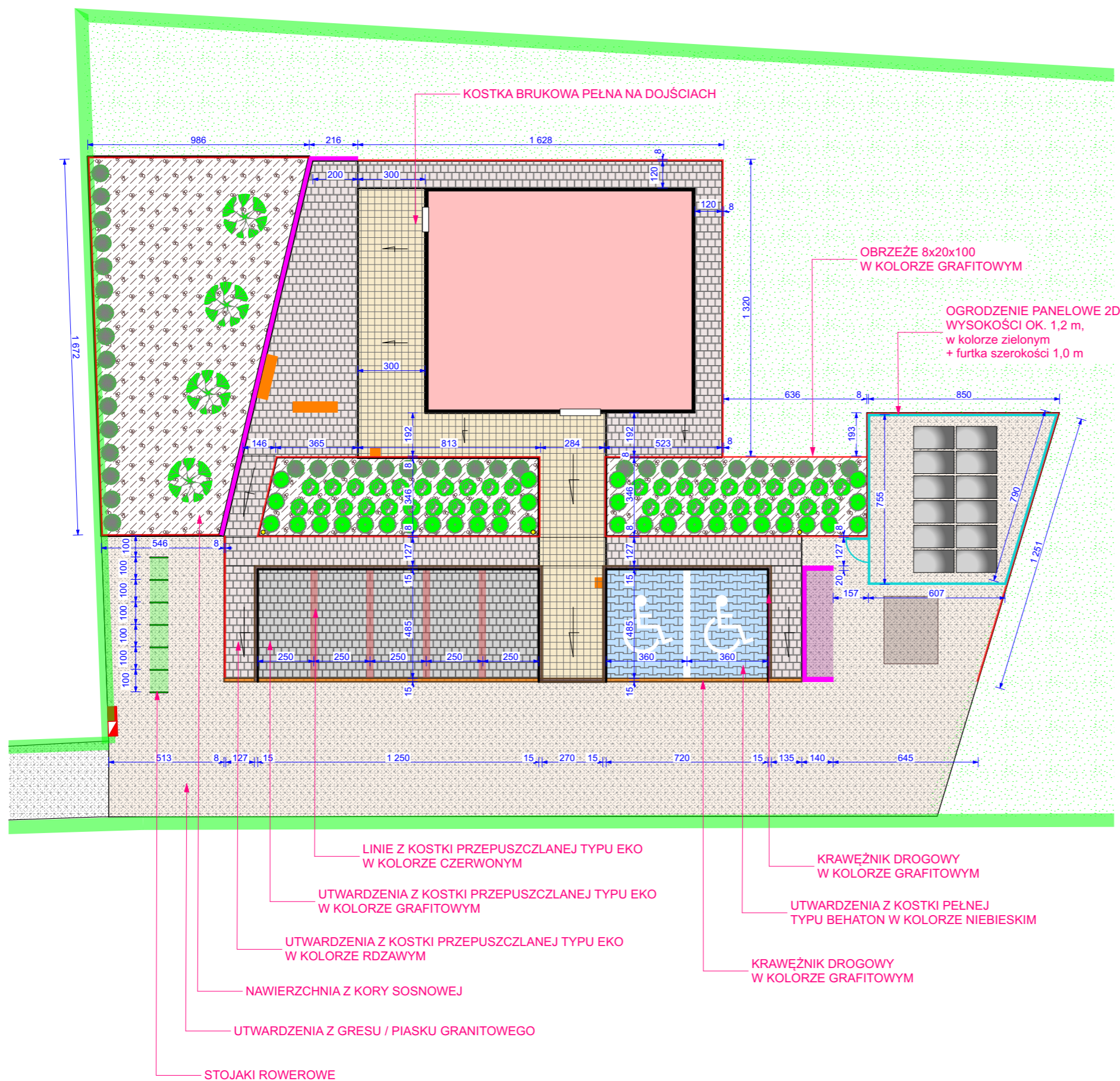

Jednostka projektowania:	
Grzegorz Wróbel ul. Sobieskiego 9/30 42-700 Lubliniec tel. 503 428 980 www.gw-atelier.pl	
<div>GW-ATELIER</div> <div>5 0 3 4 2 8 9 8 0</div> <div>ARCHITEKT GRZEGORZ WRÓBEL</div>	
Nazwa obiektu budowlanego:	
BUDOWA BUDYNKU UŻYTECZNOŚCI PUBLICZNEJ - WIELOFUNKCYJNEJ ŚWIETLICY WIEJSKIEJ W PTAKOWICACH	
Tytuł rysunku:	
UTWARDZENIA DOJAZDU I DOJŚĆ	
ARCHITEKTURA	
Imię i nazwisko projektanta: mgr inż. arch. GRZEGORZ WRÓBEL	Podpis projektanta:
Numer uprawnień budowlanych: 12/OPOKK/2012	Data sporządzenia: 31 MARZEC 2025
Skala rysunku: 1:200	Numer rysunku: PZD.2
PROJEKT CHRONIONY JEST PRAWAMI AUTORSKIMI. KOPIOWANIE, POWIELANIE I DOKONYWANIE ZMIAN W PROJEKCIE BEZ ZGODY AUTORA ZABRONIONE.	

KOSTKA TYPU EKO
(KOLOR RDZAWY)



KOSTKA TYPU EKO
(KOLOR GRAFITOWY)



KOSTKA BRUKOWA PEŁNA
(KOLOR SZARY Z PRZETARCIAMI)



KOSTKA BRUKOWA PEŁNA
(KOLOR NIEBIESKI,BEHATON)



NAWIERZCHNIA Z KORY

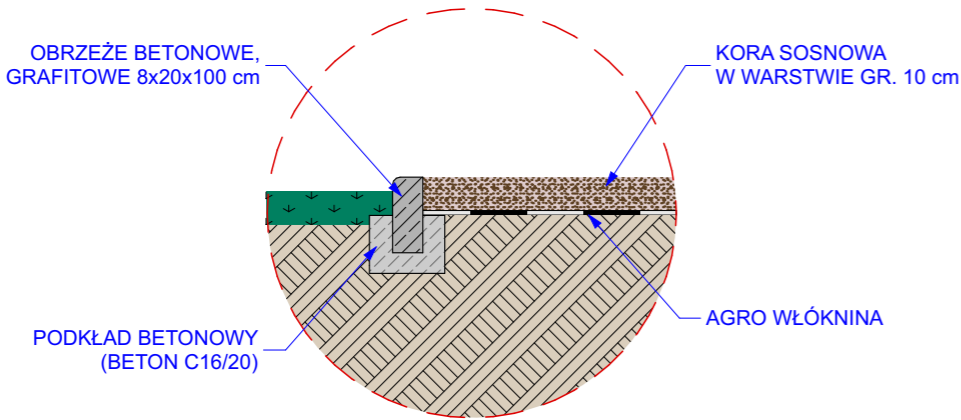

NAWIERZCHNIA
Z GRYSU / PIASKU GRANITOWEGO

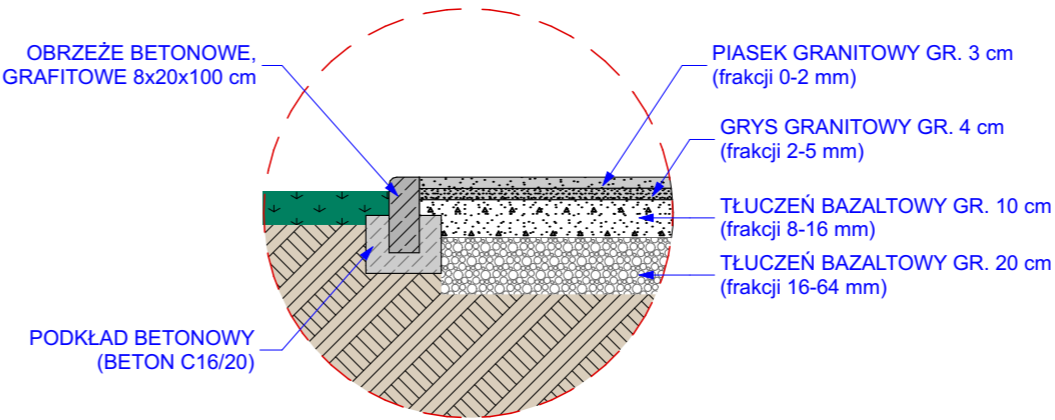

NAWIERZCHNIA Z KOSKI EKO
(NA MIEJSCACH POSTOJOWYCH)

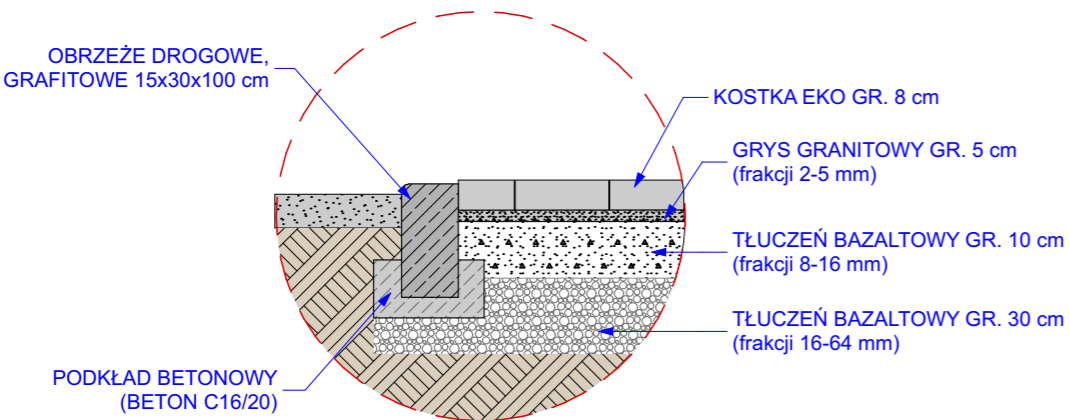

NAWIERZCHNIA Z KOSKI EKO I BRUKOWEJ
(NA DOJŚCIACH I TARASIE)

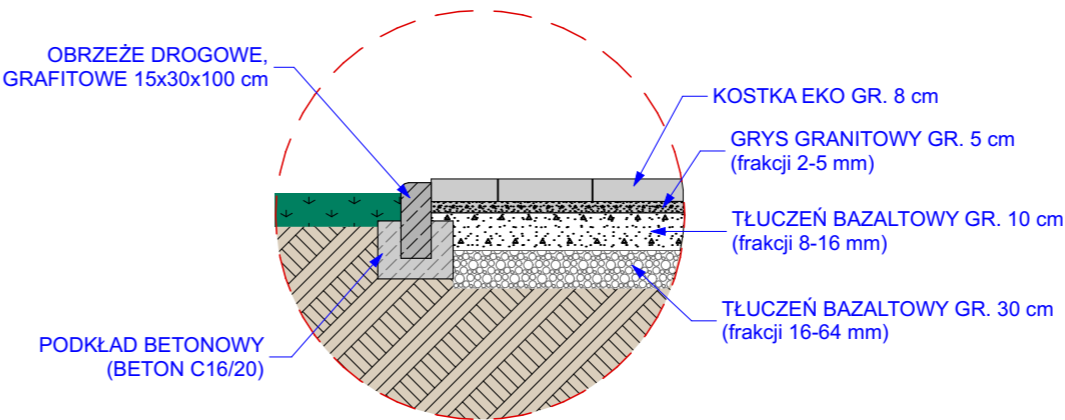

Jednostka projektowania: Grzegorz Wróbel ul. Sobieskiego 9/30 42-700 Lubliniec tel. 503 428 980 www.gw-atelier.pl	
 ARCHITEKT GRZEGORZ WRÓBEL	
Nazwa obiektu budowlanego: BUDOWA BUDYNKU UŻYTECZNOŚCI PUBLICZNEJ - WIELOFUNKCYJNEJ ŚWIETLICY WIEJSKIEJ W PTAKOWICACH	
Tytuł rysunku: PRZEKROJE NAWIERZCHNI	
ARCHITEKTURA	
Imię i nazwisko projektanta: mgr inż. arch. GRZEGORZ WRÓBEL	Podpis projektanta:
Numer uprawnień budowlanych: 12/OPOKK/2012	Data sporządzenia: 31 MARZEC 2025
Skala rysunku: 1:20	Numer rysunku: PZD.3
PROJEKT CHRONIONY JEST PRAWAMI AUTORSKIMI. KOPIOWANIE, POWIELANIE I DOKONYWANIE ZMIAN W PROJEKCIE BEZ ZGODY AUTORA ZABRONIONE.	

SCHEMAT RZUTU

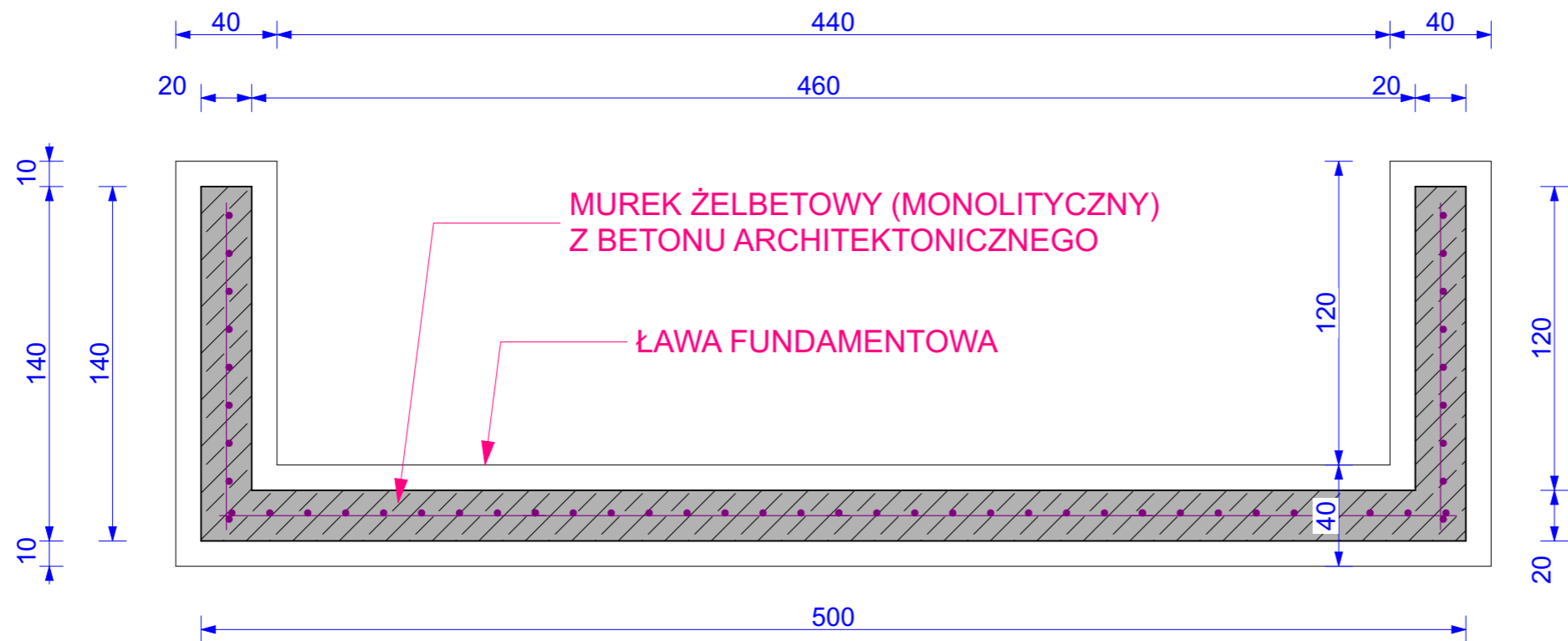

SCHEMAT PRZEKROJU

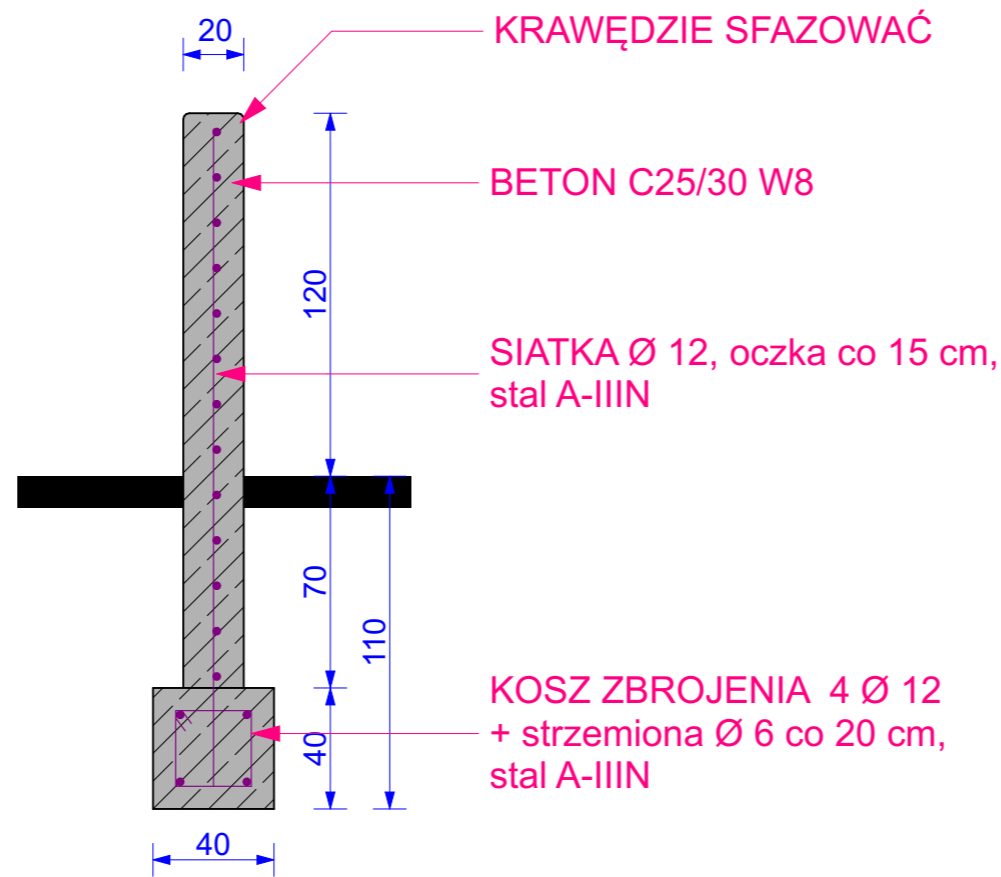

Jednostka projektowania: Grzegorz Wróbel ul. Sobieskiego 9/30 42-700 Lubliniec tel. 503 428 980 www.gw-atelier.pl	
<div>GW-ATELIER</div> <div>5 0 3 4 2 8 9 8 0</div> <div>ARCHITEKT GRZEGORZ WRÓBEL</div>	
Nazwa obiektu budowlanego: BUDOWA BUDYNKU UŻYTECZNOŚCI PUBLICZNEJ - WIELOFUNKCYJNEJ ŚWIETLICY WIEJSKIEJ W PTAKOWICACH	
Tytuł rysunku: PLAC GOSPODARCZY NA ŚMIETNIK	
ARCHITEKTURA	
Imię i nazwisko projektanta: mgr inż. arch. GRZEGORZ WRÓBEL	Podpis projektanta:
Numer uprawnień budowlanych: 12/OPOKK/2012	Data sporządzenia: 31 MARZEC 2025
Skala rysunku: 1:25	Numer rysunku: PZD.4
PROJEKT CHRONIONY JEST PRAWAMI AUTORSKIMI. KOPIOWANIE, POWIELANIE I DOKONYWANIE ZMIAN W PROJEKCIE BEZ ZGODY AUTORA ZABRONIONE.	

SCHEMAT RZUTU

MUREK ŻELBETOWY (MON. Z BETONU ARCHITEKTONICZNEGO)

ŁAWA FUNDAMENTOWA

103,3°

234

216

40

20

10

10

1727

1745

Technical drawing of a vertical wall cross-section. The wall has a total height of 120 cm and a width of 20 cm. It is constructed from concrete (BETON C25/30 W8) and reinforced with a mesh (SIATKA Ø 12, oczka co 15 cm, stal A-IIIN). The wall is supported by a foundation (KOSZ ZBROJENIA 4 Ø 12 + strzemiona Ø 6 co 20 cm, stal A-IIIN) which is 40 cm wide and 40 cm high. The wall is attached to a horizontal slab (POZIOM TARASU) which is 45 cm thick. The top of the wall is finished with a sloped edge (KRAWĘDZIE SFAZOWAĆ). Dimensions are indicated in cm: 20 (width), 45 (slab thickness), 80 (wall height above foundation), 120 (total wall height), 40 (foundation width), 40 (foundation height).

Jednostka projektowania: <div style="display: flex; justify-content: space-between; align-items: flex-start;"> <div style="width: 45%;"> Grzegorz Wróbel ul. Sobieskiego 9/30 42-700 Lubliniec tel. 503 428 980 www.gw-atelier.pl </div> <div style="width: 10%; text-align: center;">  </div> <div style="width: 40%; text-align: right;"> ARCHITEKT GRZEGORZ WRÓBEL </div> </div>	
Nazwa obiektu budowlanego: BUDOWA BUDYNKU UŻYTECZNOŚCI PUBLICZNEJ - WIELOFUNKCYJNEJ ŚWIETLICY WIEJSKIEJ W PTAKOWICACH	
Tytuł rysunku: <div style="text-align: center; font-size: 1.2em;"> MUREK ŻELBETOWY PRZY TARASIE </div>	
<div style="border-bottom: 1px solid black; padding-bottom: 5px;"> ARCHITEKTURA </div>	
Imię i nazwisko projektanta: <small>mgr inż. arch.</small> GRZEGORZ WRÓBEL	Podpis projektanta: <div style="height: 40px; border-bottom: 1px solid black;"></div>
Numer uprawnień budowlanych: 12/OPOKK/2012	Data sporządzenia: 31 MARZEC 2025
Skala rysunku: 1:25	Numer rysunku: PZD.5
PROJEKT CHRONIONY JEST PRAWAMI AUTORSKIMI. KOPIOWANIE, POWIELANIE I DOKONYWANIE ZMIAN W PROJEKCIE BEZ ZGODY AUTORA ZABRONIONE.	

ŁAWKA
- 2 sztuki

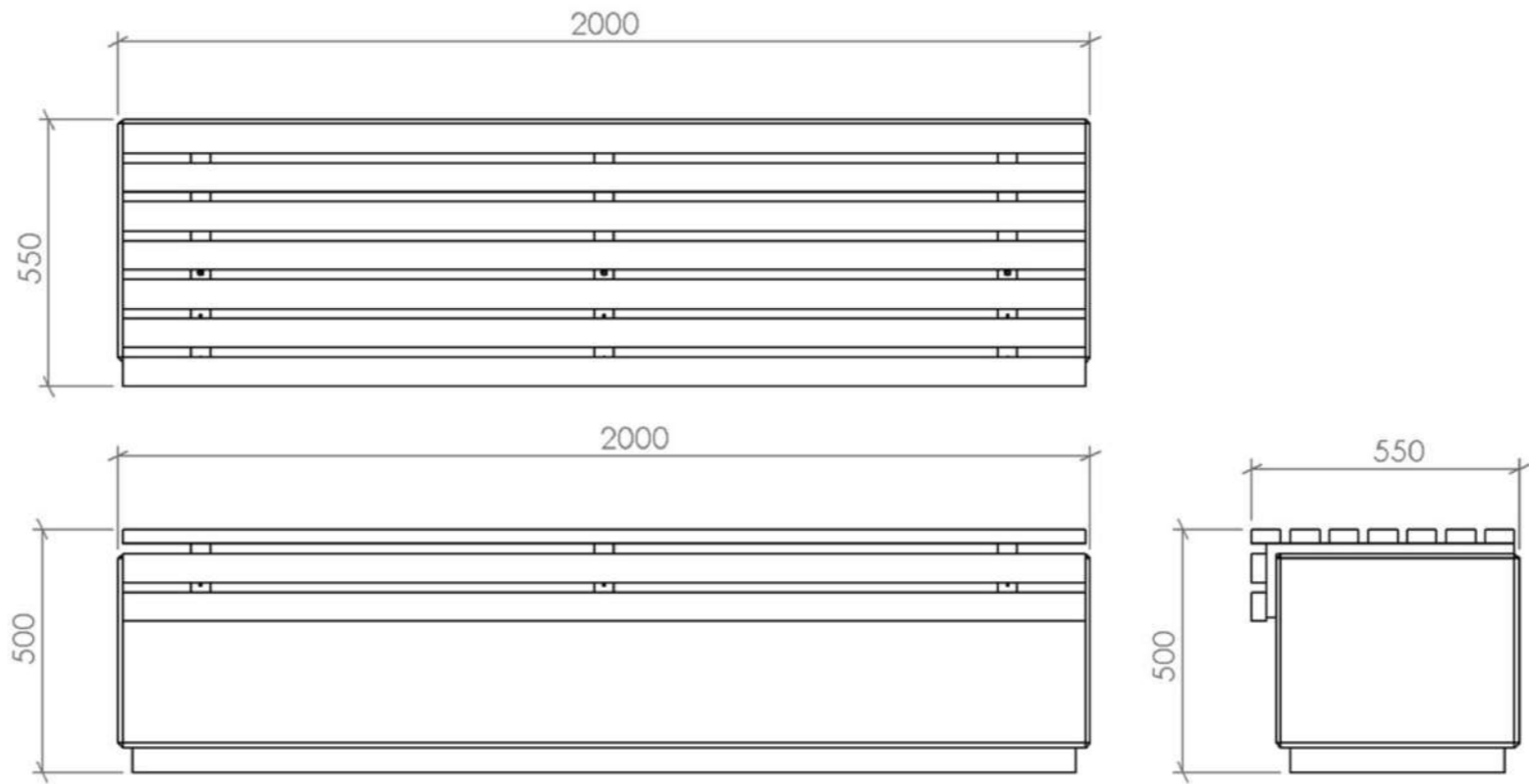
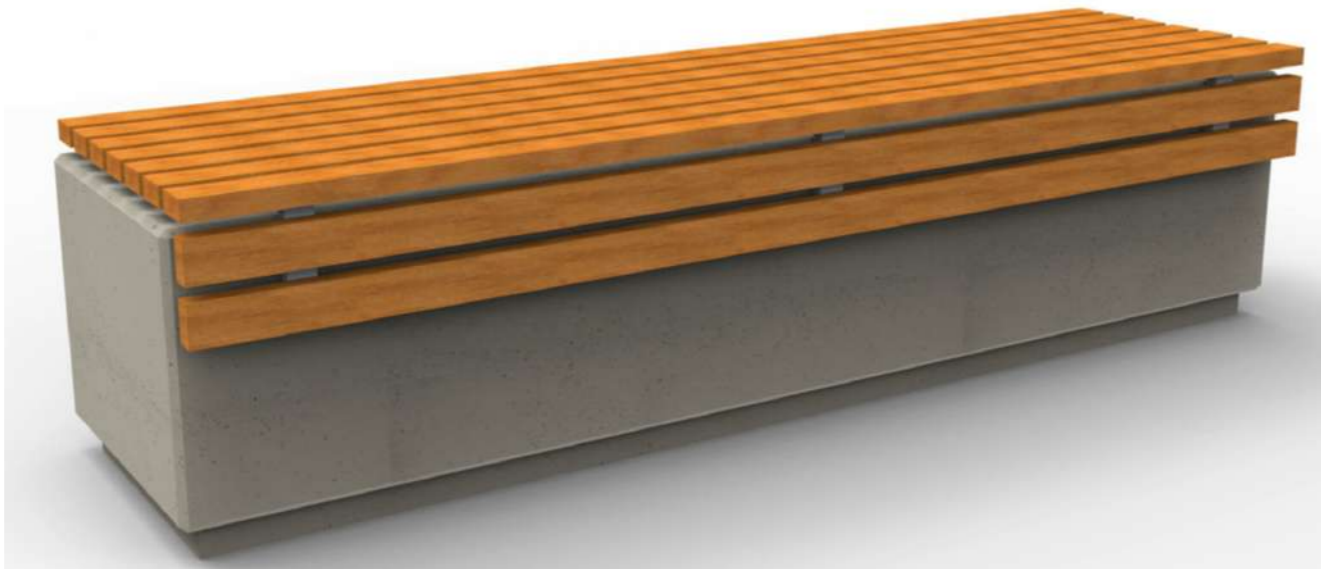

UWAGI:

- 1. Ławka z betonu architektonicznego w kolorze jasno-szarym.
- 2. Siedzisko drewniane w kolorze złoty dąb.
- 3. Długość ławki 200 cm.
- 4. Ławkę ustawić w miejscu wskazanym na rysunku zagospodarowania działki.
- 5. Ławka powinna posiadać odpowiednie atesty i certyfikaty.

Jednostka projektowania:	
Grzegorz Wróbel ul. Sobieskiego 9/30 42-700 Lubliniec tel. 503 428 980 www.gw-atelier.pl	
<div><div>GW-ATELIER</div><div><div>5 0 3 4 2 8 9 8 0</div></div></div> ARCHITEKT GRZEGORZ WRÓBEL	
Nazwa obiektu budowlanego:	
BUDOWA BUDYNKU UŻYTECZNOŚCI PUBLICZNEJ - WIELOFUNKCYJNEJ ŚWIETLICY WIEJSKIEJ W PTAKOWICACH	
Tytuł rysunku:	
ELEMENT MAŁEJ ARCHITEKTURY - ŁAWKA -	
ARCHITEKTURA	
Imię i nazwisko projektanta:	Podpis projektanta:
mgr inż. arch. GRZEGORZ WRÓBEL	
Numer uprawnień budowlanych:	Data sporządzenia:
12/OPOKK/2012	31 MARZEC 2025
Skala rysunku:	Numer rysunku:
—	PZD.6
PROJEKT CHRONIONY JEST PRAWAMI AUTORSKIMI. KOPIOWANIE, POWIELANIE I DOKONYWANIE ZMIAN W PROJEKCIE BEZ ZGODY AUTORA ZABRONIONE.	

KOSZ NA ŚMIECI
- 2 sztuki

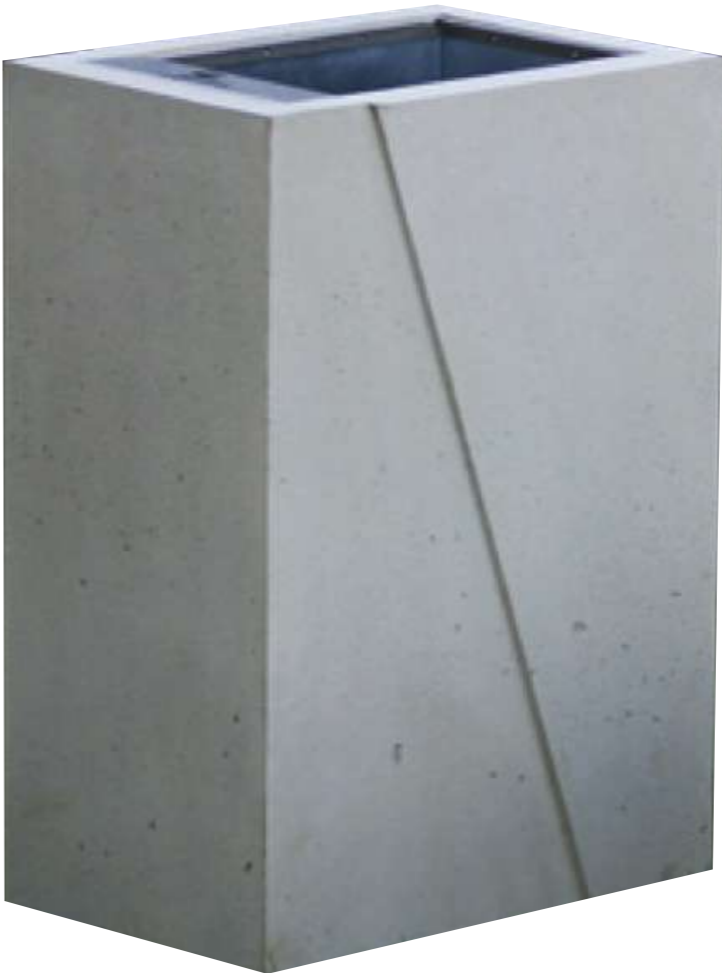
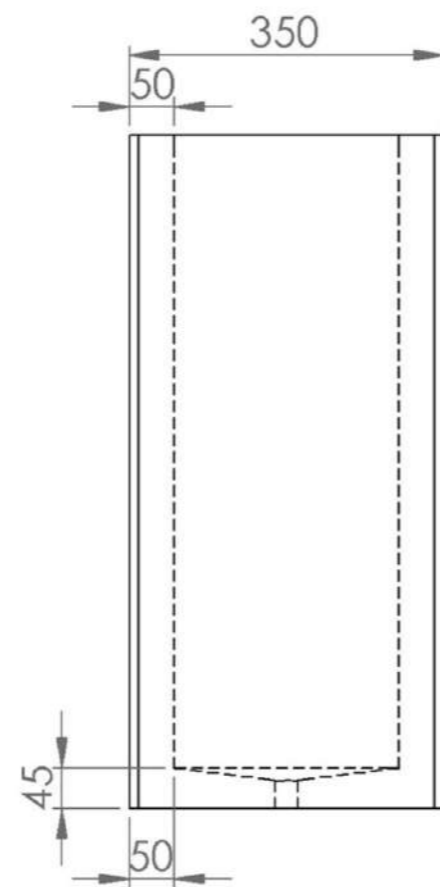
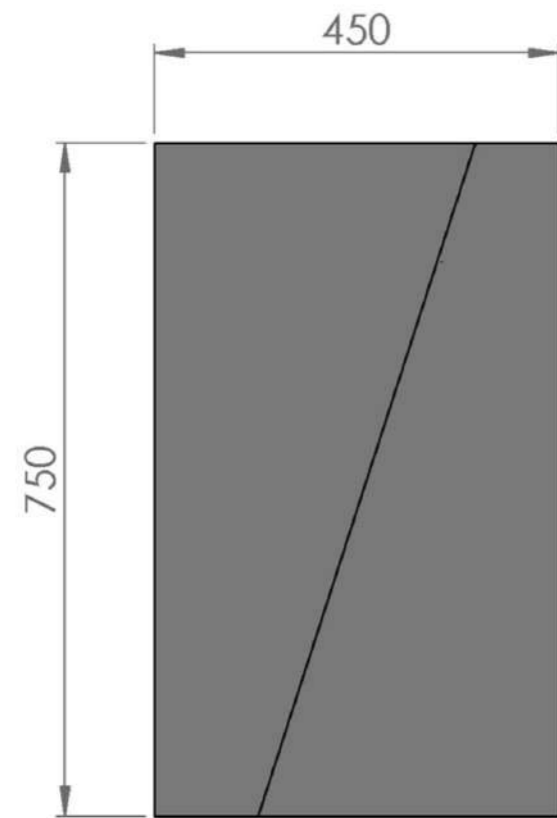
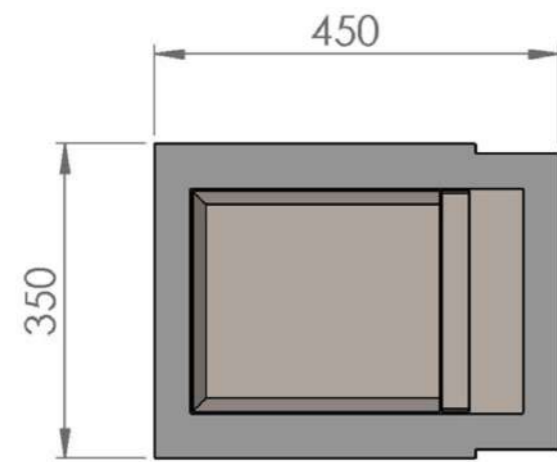

UWAGI:

- 1. Kosz na śmieci z betonu architektonicznego w kolorze jasno-szarym.
- 2. Wkład ze stali ocynkowanej.
- 3. Wysokość kosza 75 cm.
- 4. Kosz ustawić w miejscu wskazanym na rysunku zagospodarowania działki.
- 5. Kosz powinien posiadać odpowiednie atesty i certyfikaty.

Jednostka projektowania: Grzegorz Wróbel ul. Sobieskiego 9/30 42-700 Lubliniec tel. 503 428 980 www.gw-atelier.pl	
<div><div>GW-ATELIER</div><div> 5 0 3 4 2 1 8 9 8 0</div></div> <div>ARCHITEKT GRZEGORZ WRÓBEL</div>	
Nazwa obiektu budowlanego: BUDOWA BUDYNKU UŻYTECZNOŚCI PUBLICZNEJ - WIELOFUNKCYJNEJ ŚWIETLICY WIEJSKIEJ W PTAKOWICACH	
Tytuł rysunku: ELEMENT MAŁEJ ARCHITEKTURY - KOSZ NA ŚMIECI -	
ARCHITEKTURA	
Imię i nazwisko projektanta: mgr inż. arch. GRZEGORZ WRÓBEL	Podpis projektanta:
Numer uprawnień budowlanych: 12/OPOKK/2012	Data sporządzenia: 31 MARZEC 2025
Skala rysunku: —	Numer rysunku: PZD.7
PROJEKT CHRONIONY JEST PRAWAMI AUTORSKIMI. KOPIOWANIE, POWIELANIE I DOKONYWANIE ZMIAN W PROJEKCIE BEZ ZGODY AUTORA ZABRONIONE.	

STOJAK ROWEROWY
- 7 sztuk

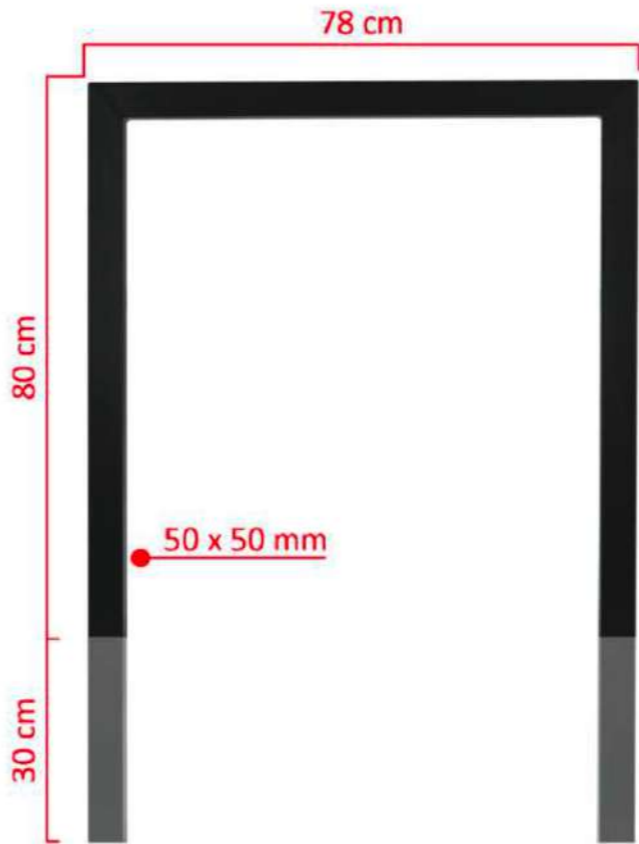

UWAGI:

- 1. Stalowy stojak rowerowy w formie ramowej.
- 2. Kotwiony przez zabetonowanie w podłożu.
- 3. Wysokość 80 cm, plus dodatkowo 30 cm do zabetonowania w podłożu.
- 4. Wykonany z profili stalowych 50 x 50 x 3 mm.
- 5. Całość ocynkowana i malowana proszkowo w kolorze czarnym.
- 6. Kosz powinien posiadać odpowiednie atesty i certyfikaty.

Jednostka projektowania: Grzegorz Wróbel ul. Sobieskiego 9/30 42-700 Lubliniec tel. 503 428 980 www.gw-atelier.pl	
<div>GW-ATELIER</div> <div>503428980</div> <div>ARCHITEKT GRZEGORZ WRÓBEL</div>	
Nazwa obiektu budowlanego: BUDOWA BUDYNKU UŻYTECZNOŚCI PUBLICZNEJ - WIELOFUNKCYJNEJ ŚWIETLICY WIEJSKIEJ W PTAKOWICACH	
Tytuł rysunku: ELEMENT MAŁEJ ARCHITEKTURY - STOJAK ROWEROWY	
ARCHITEKTURA	
Imię i nazwisko projektanta: mgr inż. arch. GRZEGORZ WRÓBEL	Podpis projektanta:
Numer uprawnień budowlanych: 12/OPOKK/2012	Data sporządzenia: 31 MARZEC 2025
Skala rysunku: —	Numer rysunku: PZD.8
PROJEKT CHRONIONY JEST PRAWAMI AUTORSKIMI. KOPIOWANIE, POWIELANIE I DOKONYWANIE ZMIAN W PROJEKCIE BEZ ZGODY AUTORA ZABRONIONE.	

OPRAWA OŚWIETLENIA ZEWNĘTRZNEGO

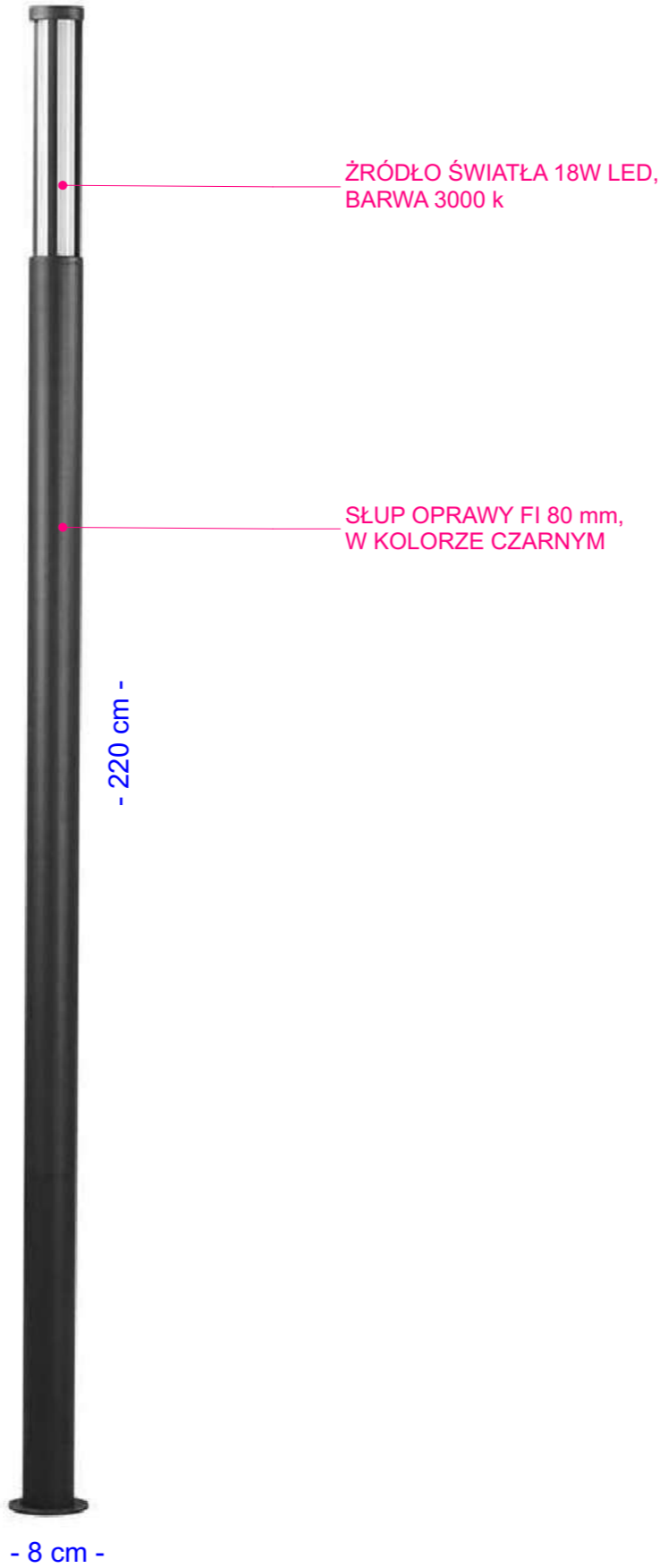

Jednostka projektowania:
Grzegorz Wróbel
ul. Sobieskiego 9/30
42-700 Lubliniec
tel. 503 428 980
www.gw-atelier.pl

ARCHITEKT GRZEGORZ WRÓBEL

Nazwa obiektu budowlanego:
**BUDOWA BUDYNKU
UŻYTECZNOŚCI PUBLICZNEJ
- WIELOFUNKCYJNEJ ŚWIETLICY
WIEJSKIEJ W PTAKOWICACH**

Tytuł rysunku:
**WZÓR OPRAWY SŁUPKOWEJ
OŚWIETLENIA ZEWNĘTRZNEGO**

ARCHITEKTURA	
Imię i nazwisko projektanta: mgr inż. arch. GRZEGORZ WRÓBEL	Podpis projektanta:
Numer uprawnień budowlanych: 12/OPOKK/2012	Data sporządzenia: 31 MARZEC 2025
Skala rysunku: —	Numer rysunku: PZD.9

PROJEKT CHRONIONY JEST PRAWAMI AUTORSKIMI.
KOPIOWANIE, POWIELANIE I DOKONYWANIE ZMIAN
W PROJEKCIE BEZ ZGODY AUTORA ZABRONIONE.

Bezodpływowy, szczelny zbiornik na nieczystości ciekłe
2 - komorowy o pojemności 10m³

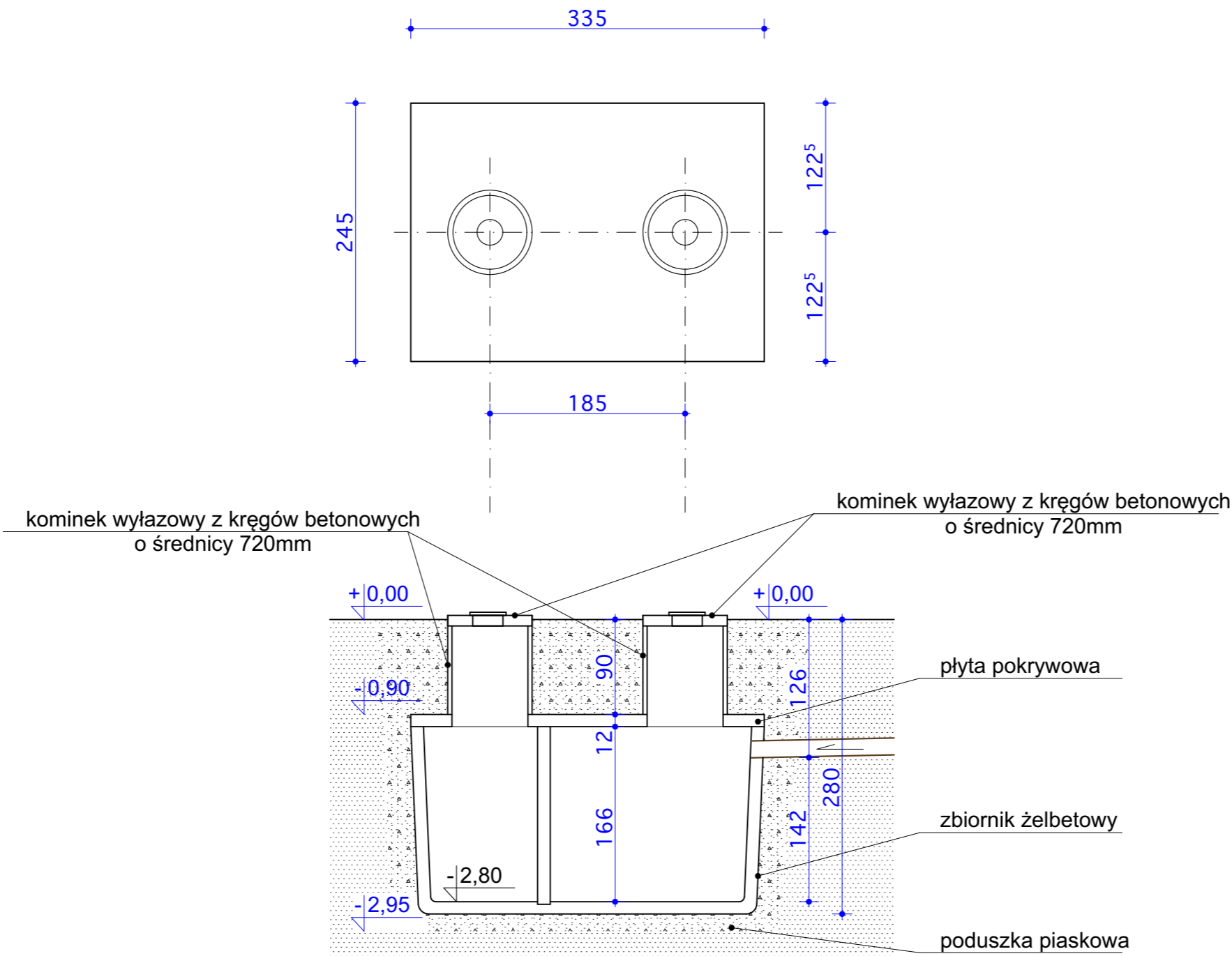

UWAGI:

1. Zbiornik montować w miejscu oznaczonym na rysunku zagospodarowaniu działki, zgodnie z wytycznymi i zleceniami producenta.
2. Pojemność zbiornika 10 m³.
3. Montowany zbiornik powinien posiadać odpowiednie atesty i certyfikaty.

Jednostka projektowania: Grzegorz Wróbel ul. Sobieskiego 9/30 42-700 Lubliniec tel. 503 428 980 www.gw-atelier.pl	
<div><div>GW-ATELIER</div><div><div></div><div>5 0 3 4 2 8 9 8 0</div></div><div>ARCHITEKT GRZEGORZ WRÓBEL</div></div>	
Nazwa obiektu budowlanego: BUDOWA BUDYNKU UŻYTECZNOŚCI PUBLICZNEJ - WIELOFUNKCYJNEJ ŚWIETLICY WIEJSKIEJ W PTAKOWICACH	
Tytuł rysunku: ZBIORNIK NA ŚCIEKI SANITARNE	
ARCHITEKTURA	
Imię i nazwisko projektanta: mgr inż. GRZEGORZ WRÓBEL	Podpis projektanta:
Numer uprawnień budowlanych: 12/OPOKK/2012	Data sporządzenia: 31 MARZEC 2025
INST. SANITARNE	
Imię i nazwisko projektanta: mgr inż. AGNIESZKA ŁĘGOSZ	Podpis projektanta:
Numer uprawnień budowlanych: OPL/1617/PBS/18	Data sporządzenia: 31 MARZEC 2025
Skala rysunku: 1:50	Numer rysunku: PZD.10
PROJEKT CHRONIONY JEST PRAWAMI AUTORSKIMI. KOPIOWANIE, POWIELANIE I DOKONYWANIE ZMIAN W PROJEKCIE BEZ ZGODY AUTORA ZABRONIONE.	

PROJ. ZŁĄCZE ZASILAJĄCE

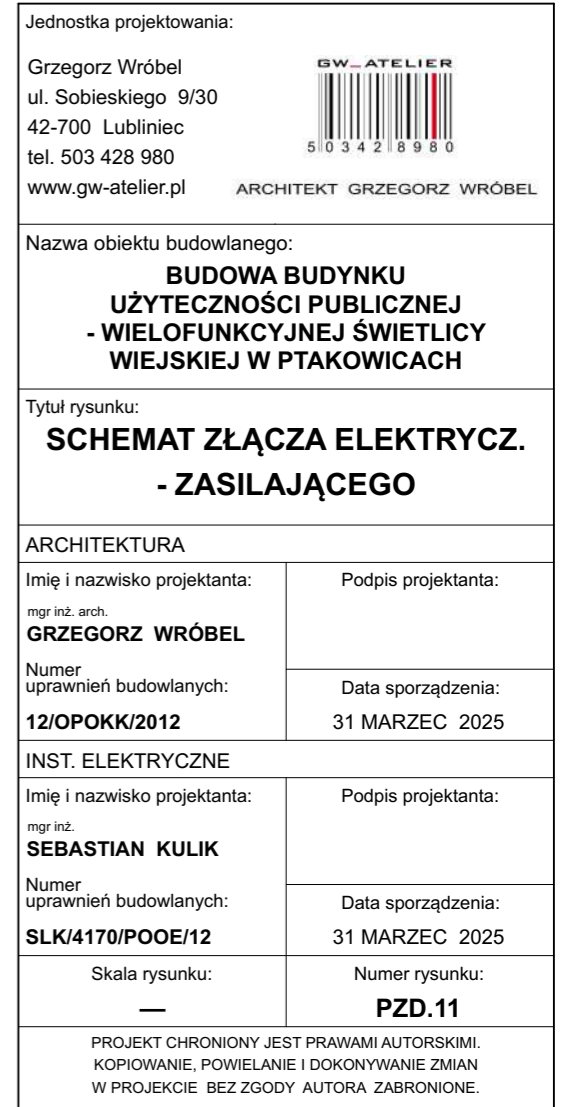

PROJEKTOWANA ROZDZIELNICA PV1 - CZĘŚĆ AC

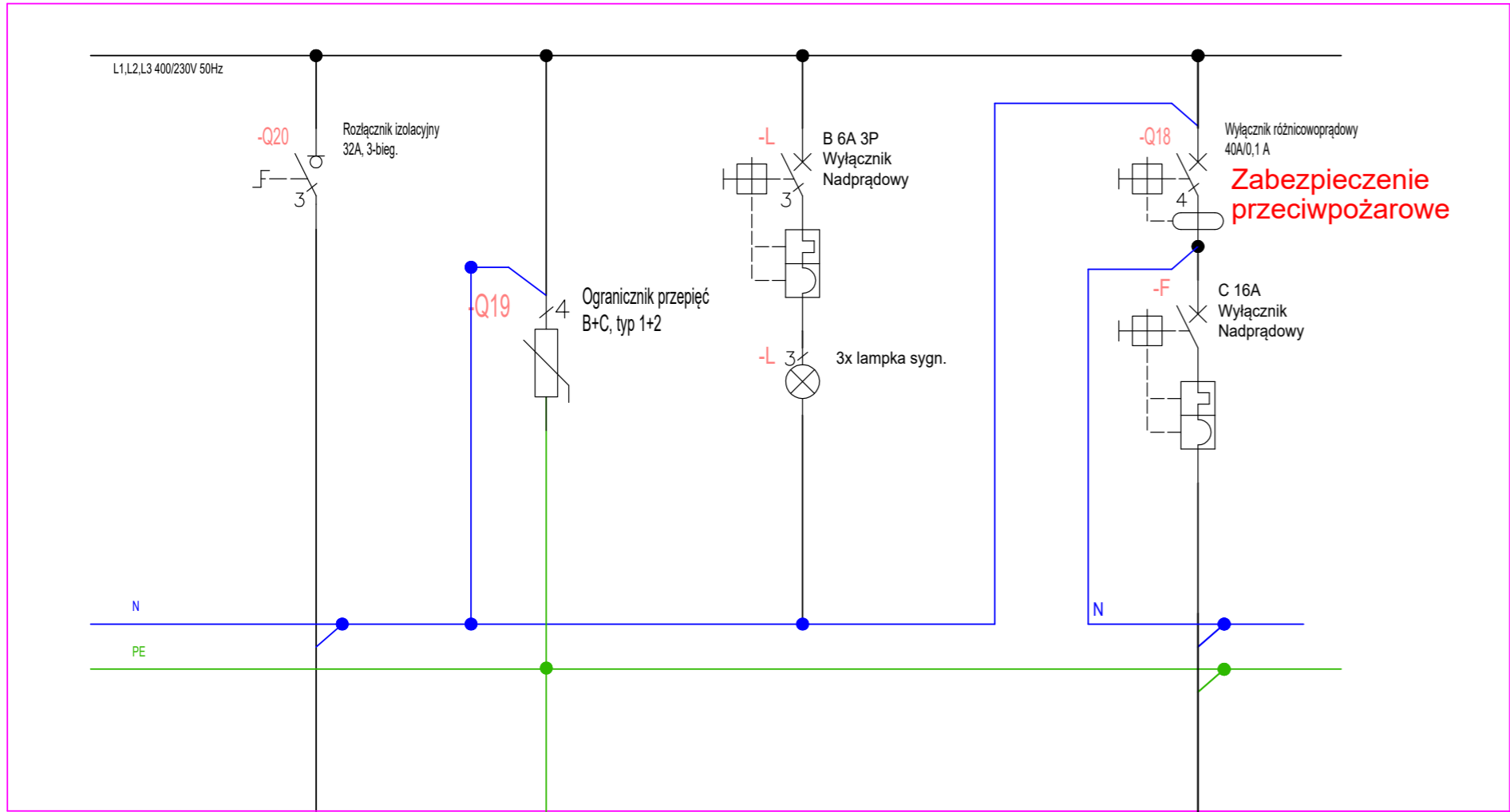

proj. LgY 1x16 mm²
główna szyna uziemiająca

proj. kabel YKY 5x6 mm²
z rozdzielnicz głównej

proj. kabel YKY 5x6 mm²
do proj. INV I

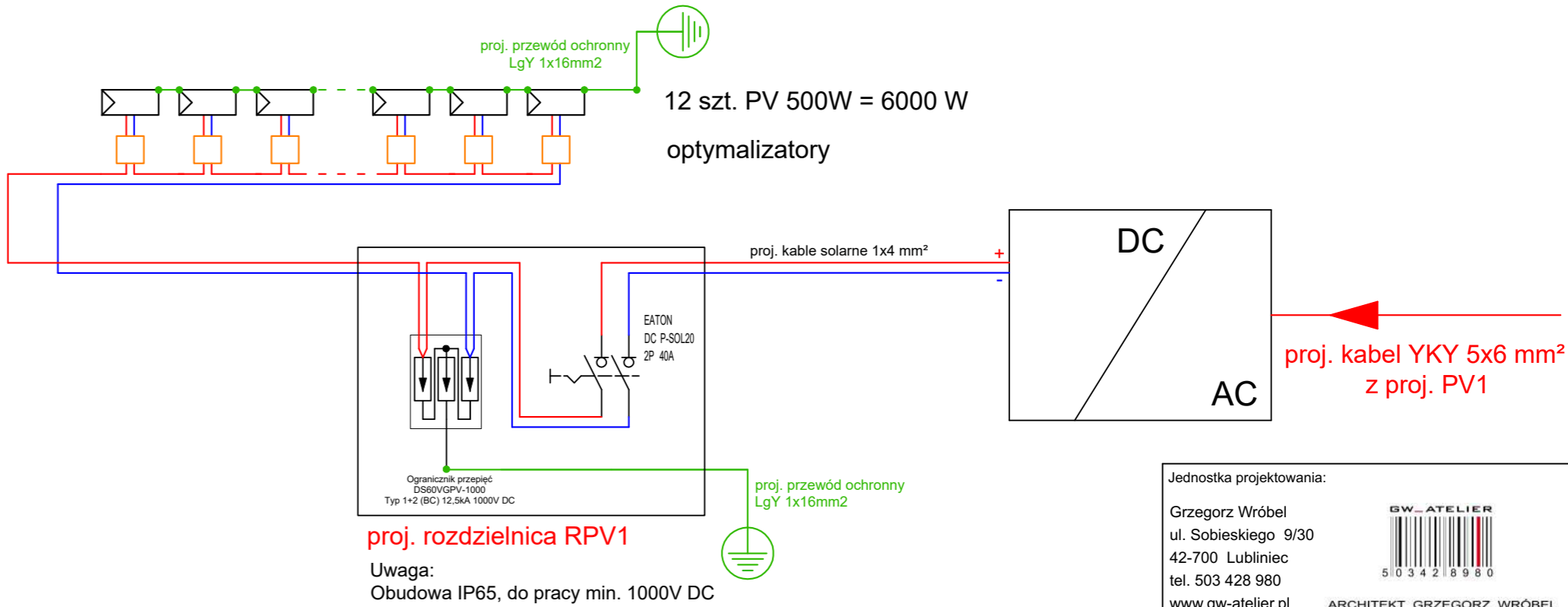

Jednostka projektowania:	
Grzegorz Wróbel ul. Sobieskiego 9/30 42-700 Lubliniec tel. 503 428 980 www.gw-atelier.pl	
Nazwa obiektu budowlanego:	
BUDOWA BUDYNKU UŻYTECZNOŚCI PUBLICZNEJ - WIEŁOFUNKCYJNEJ ŚWIETLICY WIEJSKIEJ W PTAKOWICACH	
Tytuł rysunku:	
SCHEMAT ROZDZIELNI INSTALACJI PV	
ARCHITEKTURA	
Imię i nazwisko projektanta:	Podpis projektanta:
mgr inż. arch. GRZEGORZ WRÓBEL	
Numer uprawnień budowlanych:	Data sporządzenia:
12/OPOKK/2012	31 MARZEC 2025
INST. ELEKTRYCZNE	
Imię i nazwisko projektanta:	Podpis projektanta:
mgr inż. SEBASTIAN KULIK	
Numer uprawnień budowlanych:	Data sporządzenia:
SLK/4170/POOE/12	31 MARZEC 2025
Skala rysunku:	Numer rysunku:
—	PZD.12
PROJEKT CHRONIONY JEST PRAWAMI AUTORSKIMI. KOPIOWANIE, POWIELANIE I DOKONYWANIE ZMIAN W PROJEKCIE BEZ ZGODY AUTORA ZABRONIONE.	